

Relación con Inversores

[ir@endesa.es](mailto:ir@endesa.es)

+34 91 213 15 03

**DATOS OPERATIVOS - SEPTIEMBRE**

**ESPAÑA Y PORTUGAL:**

**Producción (\*)**

GWh b.c.	Ac. Sep. 15	Ac Sep 14	% Var.
<b>Peninsular</b>	<b>46.633</b>	<b>42.570</b>	<b>+9,54%</b>
Hidráulica	5.976	7.141	-16,31%
Carbón	18.218	15.833	+15,06%
CCGT	2.762	1.020	+170,78%
Nuclear	19.677	18.576	+5,93%
<b>Extra peninsular</b>	<b>9.264</b>	<b>9.134</b>	<b>+1,42%</b>
<b>TOTAL</b>	<b>55.897</b>	<b>51.704</b>	<b>+8,11%</b>

(\*) No se incluye la producción de Nuclenor.

**ESPAÑA Y PORTUGAL:**

**Ventas de electricidad**

GWh	Ac. Sep. 15	Ac. Sep. 14	% Var.
Precio regulado	11.428	12.499	-8,57%
Mercado liberalizado (*)	58.708	58.422	+0,49%
<b>TOTAL</b>	<b>70.136</b>	<b>70.921</b>	<b>-1,11%</b>

(\*) Incluye ventas fuera del mercado ibérico.

**Precio Pool Mercado Acumulado Año (media ponderada):**

(€/MWh)	Ac. Sep. 15	Ac. Sep. 14	% Var.
Precio Pool Mercado Acumulado	51,2	39,0	+31,28%

**Precio Pool Mercado mes (media ponderada) (€/MWh)**

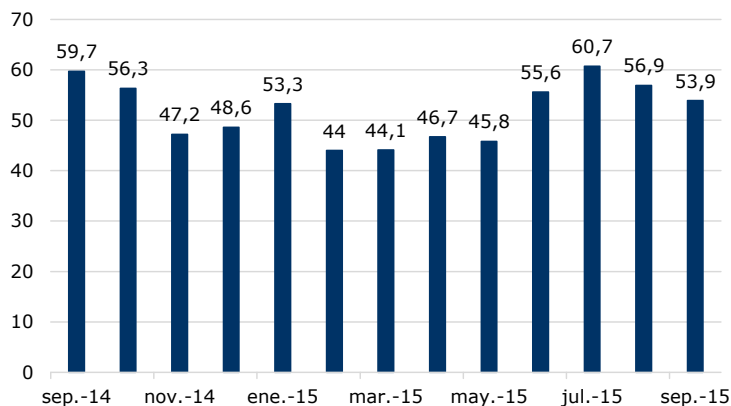

**Mercado Ibérico-Año 2015**

**Energía diaria por tecnologías (MWh)**

Fuente: OMEL

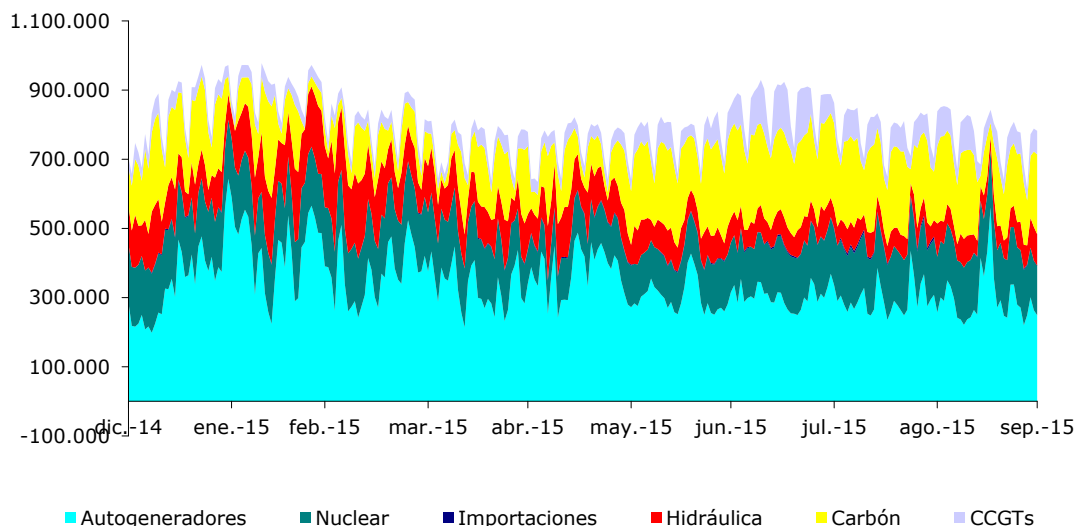

**ÚTIMOS DATOS FINANCIEROS PUBLICADOS:**

**Cuenta de resultados y balance**

Millones €	1S 2015	1S 2014 Re-expresado	Var.
Ventas	9.783	9.636	+1,5%
EBITDA	1.934	1.663	+16,3%
EBIT	1.262	934	+35,1%
Rdo. antes de impuestos	1.152	821	+40,3%
Rdo. d. de imp. Act. continuadas	872	557	+56,6%
Rdo. d. de imp. Act. interrumpidas	-	508	-100,0%
Rdo. Ejercicio	872	1.065	-18,1%
Rdo. Ejercicio Sociedad Dominante	870	743	+17,1%
Acc. minoritarios	2	322	-99,4%
Flujos netos efectivo Act. explotación	1.194	1.966	-39,3
Total Activo	30.420	30.696 (*)	-0,9%
Activos no corrientes mantenidos para la venta y de actividades interrumpidas	11	8 (*)	+37,5%
Patrimonio Neto	9.022	8.575 (*)	+5,2%
Pasivos no corrientes mantenidos para la venta y de actividades interrumpidas	-	-	-
Deuda Financiera Neta	4.992	5.420 (*)	-7,9%

(\*) A 31 de diciembre de 2014

**Dividendos**

€/acc.	2013		2014	
	Valor	Fecha	Valor	Fecha
<b>Ordinario (a cuenta)</b>	1,50	2-1-2014	0,38 (3)	2-1-2015
<b>Ordinario (complementario)</b>	-	-	0,38 (3)	1-7-2015
<b>Extraordinario</b>	-	-	7,795 (1)	29-10-2014
<b>Extraordinario</b>	-	-	6 (2)	29-10-2014
<b>DPA TOTAL</b>	1,5		14,555	
<b>Pay-out</b>	84,5%		-	

- (1) **Dividendo Extraordinario con cargo a reservas**, ratificado por JGE 21 oct 2014.  
(2) **Dividendo Extraordinario a cuenta de los resultados de 2014**. Ratificado por JGO 27 abril 2015.  
(3) **Dividendo Ordinario Total con cargo a los resultados de 2014 (0,76 €/acción)**, se abonó en efectivo en dos pagos (enero y julio 2015). Ratificado por JGO 27 abril 2015.

**Parámetros de valoración**

	30/09/15 (1)	30/09/14 (2)	% Var.
<b>Cotización (€/acc.)</b>	18,84	31,29	-39,79%
<b>PER</b>	17,28	19,80	-12,72%
<b>EV/EBITDA</b>	7,94	7,09	+11,98%
<b>Rentabilidad por div. (3)</b>	4,59%	-	-

- (1) BPA, y EBITDA en base a estimaciones de mercado de los principales analistas para 2015. Deuda financiera, Minoritarios, DPA y VCPA 2015.  
(2) BPA, y EBITDA en base a estimaciones de mercado de los principales analistas para 2014. Deuda financiera, Minoritarios DPA y VCPA 2014.  
(3) Rentabilidad real por total dividendo 2015 y 2014.

**Endeudamiento**

Millones €	1S 2015	2014 (*)	Var.
<b>Deuda Financiera Neta:</b>	4.992	5.420	-7,9%
<b>Apalancamiento %</b>	55,3	63,2	-

(\*) 31 diciembre 2014

**Parámetros de valoración**

En Euros	1S 2015	1S 2014 Re-expresado	Var.
<b>BPA (1)</b>	0,82	0,70	+17,1%
<b>CF por acción (2)</b>	1,13	1,86	-39,3 %
<b>VCPA(3)</b>	8,52	8,10 (*)	+5,2%

- (1) Resultado del ejercicio de la Sociedad Dominante / Nº Acciones  
(2) Flujos Netos de Efectivo de las actividades de explotación / Nº Acciones  
(3) Patrimonio Neto de la Sociedad Dominante / Nº acciones  
(\*) A 31 de diciembre de 2014

**Rating de ENDESA**

	S&P	Moody's	Fitch
Rating	BBB (2)	Baa2 (1)	BBB+ (3)
Situación	Outlook Positivo (2)	Outlook Estable (1)	Outlook Estable (3)

- (1) 27 marzo 2015: **Moody's** confirma rating de Endesa en Baa2 y sitúa la perspectiva de la calificación en estable.  
(2) 5 mayo 2015: **S&P** confirma rating de Endesa en BBB y sitúa la perspectiva de la calificación en positiva.  
(3) 26 mayo 2015: **Fitch** confirma rating de Endesa en BBB+ y mantiene la perspectiva de la calificación en Estable.

**Evolución bursátil Endesa, Ibex-35 y DJ Euro Stoxx Utilities Año 2015**

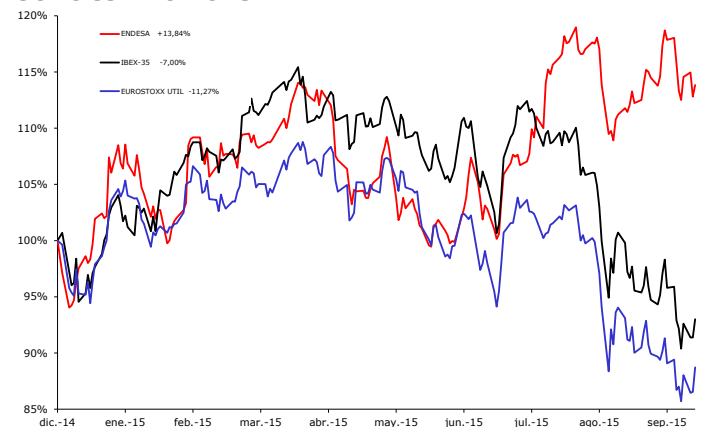

## **NOTAS DE PRENSA**

<http://www.endesa.com/es/saladeprensa/Paginas/home.aspx>

**20 Julio: 50.000 alumnos han adquirido este curso conocimientos básicos sobre energía gracias a Endesa Educa.** Este programa educativo de Endesa está enfocado a la educación en materia energética y a fomentar una mayor conciencia social sobre eficiencia energética y sostenibilidad.

**28 Julio: El beneficio neto de Endesa se sitúa en 870 millones de euros.** Esta cifra supone un incremento del 17,1% respecto del mismo periodo del año pasado, a pesar de que el resultado del primer semestre de 2014 incluía el generado por el negocio latinoamericano de la empresa, que fue vendido a Enel en el último trimestre de ese ejercicio.

**3 Agosto: Endesa lanza el primer Club de Carga Rápida, que permite recorrer toda la isla de Mallorca en vehículo eléctrico.** La compañía ha instalado una red inteligente de 6 puntos de carga rápida (80% de la batería en menos 30 minutos) distribuidos estratégicamente por toda la isla para asegurar la autonomía. Una aplicación para dispositivos móviles permitirá a los socios localizar los puntos más cercanos, reservarlos, encontrar la mejor ruta para llegar y calcular el tiempo de desplazamiento.

**5 Agosto: Endesa suministrará energía 100% renovable a todos los hoteles de la cadena Meliá en España.** El acuerdo firmado entre Endesa y Meliá incluye los 204 puntos de suministro eléctrico de los establecimientos que Melia Hotels International gestiona en España, lo que supone un consumo anual de 200 GWh.

**10 Agosto: Endesa se vuelve a adjudicar el concurso para el suministro de energía eléctrica de FGC en 2016.** El presupuesto base de la licitación de los Ferrocarriles de la Generalitat de Cataluña (FGC) es de más de 7,4 millones de euros.

**13 Agosto: Cuatro millones de kilómetros recorridos y 286 toneladas de CO2 en emisiones evitadas gracias a Zem2All.** La iniciativa pionera desarrollada en Málaga, que pretende facilitar a los ciudadanos el acceso a la movilidad eléctrica, acaba a finales de año.

**17 Agosto: Twenergy, el portal de Endesa sobre eficiencia energética, cumple 5 años y supera los 11 millones de visitas acumuladas.** Twenergy es la primera comunidad online sobre eficiencia en el sector energético.

**20 Agosto: Mil visitas al showroom S3E de ofertas innovadoras de Endesa.** El stand, pionero en el sector eléctrico, contiene una exposición permanente de la oferta de productos y servicios que comercializa la compañía y una exposición monográfica sobre la eficiencia y la sostenibilidad.

**25 Agosto: Endesa mantiene su compromiso con el emprendimiento y participará en la nueva edición "The South Summit 2015".** La mayor muestra de emprendimiento del Sur de Europa llegará de nuevo a Madrid entre el 7 y el 9 de octubre, en la plaza de toros de Las Ventas.

**27 Agosto: Endesa instala el mayor transformador de alta tensión del mundo en tecnología seca.** Esta tecnología mejora la calidad del suministro y reduce el riesgo de incendio en las instalaciones al sustituir el aceite que refrigera y aísla en los transformadores convencionales por una resina que no funde a las máximas temperaturas de trabajo previstas.

**9 Septiembre: Endesa premia con hasta 3.000 € las mejores ideas de estudiantes universitarios y de formación profesional.** El concurso "Las ideas se mueven", dedicado a la innovación energética, se ha lanzado con la colaboración de la Fundación Universidad Empresa (FUE) y se desarrollará en esta primera edición para jóvenes de hasta 26 años matriculados en universidades y centros de formación profesional de Cataluña. El año próximo se prevé extenderlo a Madrid y Andalucía.

**10 Septiembre: Enel Brasil presenta la primera casa del futuro financiada con crowdsourcing.** La vivienda, construida como parte del proyecto NO.V.A., también será la primera casa del futuro en el mundo que sirva como "laboratorio viviente", cuyos habitantes probarán sus innovadoras soluciones cada día.

**18 Septiembre: Luz verde a la primera subasta de energía solar del mercado financiero, promovida por Endesa.** OMIP, el gestor de la Bolsa de Derivados de la Energía en la Península Ibérica, ha anunciado que ya tiene autorización para lanzar el producto financiero SPEL Solar, referente de la que será la primera subasta de energía solar del mercado, promovida por Endesa.

**INFORMACIÓN SOBRE ENDESA EN 3T 2015**

**24 Septiembre: Endesa inaugura el primer centro de televenta centralizado del sector.** Se estima que con el nuevo centro se podría mejorar la eficiencia operativa en un 30%.

**28 Septiembre: Endesa decide mantener sus centrales térmicas en el plan nacional transitorio.** Endesa ha comunicado al Ministerio de Industria, Energía y Turismo, al Ministerio de Agricultura, Alimentación y Medio Ambiente, así como a las correspondientes consejerías de cada Comunidad Autónoma afectada, su decisión de mantener las centrales térmicas de carbón de As Pontes (A Coruña), Compostilla (León) y Andorra (Teruel) en el Plan Nacional Transitorio, a fin de no limitar la operación de estas instalaciones a un número fijo de horas.

**29 Septiembre: Éxito de la primera subasta de energía solar en la que Endesa compra 333 GWh.** El precio de salida para el nuevo índice SPEL Solar se fijó en los 53,5 €/MWh y se ha conseguido un precio de cierre para la operación de 51,94 €/MWh tras tres rondas de negociación.

**HECHOS RELEVANTES**

<http://www.endesa.com/es/accionistas/inforegofic/Paginas/hechosrelevcomcnmv.aspx>

<http://www.cnmv.es/Portal/Consultas/IFA/ListadoIFA.aspx?id=0&nif=A-28023430>

**28 julio: Información sobre resultados primer semestre 2015**

**28 julio: Se remite información sobre los resultados del primer semestre de 2015**

**28 julio: Estados Financieros Endesa primer semestre 2015**

**28 julio: Presentación Resultados primer semestre de 2015**

**24 julio: Nombramiento Secretario Consejo**

Este documento puede contener ciertas afirmaciones que constituyen estimaciones o perspectivas sobre estadísticas y resultados financieros y operativos que están sujetas a incertidumbres y variaciones así como a riesgos importantes, cambios en circunstancias y otros factores difíciles de predecir, incluyendo, entre otros, los factores descritos en los Informes Financieros Anuales de Endesa registrados ante la Comisión Nacional del Mercado de Valores. Para dichas afirmaciones, nos amparamos en la protección otorgada por Ley de Reforma de Litigios Privados de 1995 de los Estados Unidos de América para los "forward-looking statements".